

Wahlergebnisse der GR Eppelheim 1984

Wahlber. 9243	Wähler 6028	Wahlbet. 65,22%				
Gültige St. 122.521	CDU 48.150 39,30%	SPD 48.962 39,96%	GRÜNE 14.389 11,74%	FDP 7.932 6,47%	EBV 1.682 1,37%	W. Fießer 1.406 1,15%
Sitze	9	10	2	1	0	0

Listenplatz	Name	Vorname	Stimmen	Prozent	Alter	StPI	Änd.	GJ
1	Lechner	Helmuth	1.509	1,23	37	1	0	47
2	Neuer	Doris	1.206	0,98	42	2	0	42
3	Bremkes	Volker	963	0,79	33	3	0	51
4	Schmittel	Wolfram Dr.	921	0,75	42	4	0	42
5	Walzenbach-Höschele	Helma	844	0,69	28	6	-1	56
6	Kothe	Hermann	647	0,53	23	11	-5	61
7	Höschele	Peter	914	0,75	31	5	2	53
8	Stotz	Ingrid	704	0,57	32	8	0	52
9	Friedrich	Gerhard	555	0,45	29	12	-3	55
10	Lühr	Gabriele	656	0,54	30	10	0	54
11	Aust	Werner	773	0,63	31	7	4	53
12	Cofi-Nuno	Elfriede	686	0,56	45	9	3	39
13	Rinn	Marion	469	0,38	31	13	0	53
14	Thow	Ulrike	459	0,37	37	14	0	47
15	Garrebeek	Irena	362	0,30	34	20	-5	50
16	Martin-Heuß	Kirsten	423	0,35	29	16	0	55
17	Meinzer	Monika	398	0,32	31	18	-1	53
18	Thow	Donald	449	0,37	46	15	3	38
19	Heuß	Herbert	423	0,35	30	17	2	54
20	Arend	Hermann	351	0,29	35	21	-1	49
21	Finkbeiner-Rinn	Joachim	281	0,23	28	22	-1	56
22	Müller-Gebhard	Christian	396	0,32	32	19	3	52
			14.389	11,74	33,5			

Wahlergebnisse der GR Eppelheim 1989

Wahlber. 9655 Wähler 6045 Wahlbet. 62,61%

Gültige St.	CDU	SPD	GRÜNE	FDP	EBV
121.845	41.693	49.848	16623	8220	5.357
	34,22%	40,91%	13,64%	6,75%	4,40%
Sitze	8	9	3	1	1

Listenplatz	Name	Vorname	Stimmen	Prozent	Alter	StPI	Änd.	GJ
1	Balling-Gündling	Christa	1.437	1,18	38	3	-2	51
2	Lechner	Helmuth	1.555	1,28	42	2	0	47
3	Bläsius	Rolf	1.937	1,59	41	1	2	48
4	Bracht	Bärbel	938	0,77	44	5	-1	45
5	Stotz	Ingrid	886	0,73	37	6	-1	52
6	Bremkes	Volker	595	0,49	38	11	-5	51
7	Eismann	Ingo	656	0,54	18	10	-3	71
8	Kleinicke	Christa	555	0,46	43	13	-5	46
9	Bracht	Jürgen	527	0,43	19	14	-5	70
10	Baranyi, Dr.	Elisabeth	1.206	0,99	54	4	6	35
11	Meinzer	Monika	697	0,57	36	9	2	53
12	Müller-Gebhard	Christian	414	0,34	37	19	-7	52
13	Garrebeek	Irena	486	0,40	39	16	-3	50
14	Cofi-Nuno	Elfriede	791	0,65	50	7	7	39
15	Arend	Hermann	730	0,60	40	8	7	49
16	Eismann	Ursula	469	0,38	47	17	-1	42
17	Thow	Ulrike	518	0,43	42	15	2	47
18	Beau	Michael	494	0,41	30	15	3	59
19	Paruschke	Karin	374	0,31	45	20	-1	44
20	Hantke	Elisabeth	565	0,46	30	12	8	59
21	Heuß	Herbert	444	0,36	35	18	3	54
22	Striffler	Michael	349	0,29	37	21	1	52
			16.623	13,64	38,3			

Wahlergebnisse der GR Eppelheim 1994

Wahlber. 9727	Wähler 6977	Wahlbet. 71,73%			
Gültige St. 141.368	CDU 53.430	SPD 44.946	GRÜNE 25.720	FDP 5.690	EBV 11.582
	37,79	31,79	18,19	4,02	8,19
Sitze	9	7	4	0	2

Listenplatz	Name	Vorname	Stimmen	Prozent	Alter	StPI	Änd.	GJ
1	Balling-Gündling	Christa	2.470	1,75	43	2	-1	51
2	Schwegler	Friedhelm	1.524	1,08	40	5	-3	54
3	Baranyi, Dr.	Elisabeth	2.139	1,51	59	3	0	35
4	Czechanowski	Regina	2.041	1,44	43	4	0	51
5	Lechner	Helmuth	3.255	2,30	47	1	4	47
6	Unglaube	Sebastian	1.333	0,94	20	7	-1	74
7	Garrebeek	Irena	1.025	0,73	44	9	-2	50
8	Fleischer	Bernd	1.396	0,99	39	6	2	55
9	Bracht	Bärbel	884	0,63	49	11	-2	45
10	Bouwhuis	Marcus	908	0,64	23	10	0	71
11	Stotz	Ingrid	830	0,59	42	15	-4	52
12	Huber	Michael	857	0,61	35	13	-1	59
13	Cofi-Nuno	Elfriede	1.045	0,74	55	8	5	39
14	Unglaube	Andreas	728	0,51	31	16	-2	63
15	Kleinicke	Christa	601	0,43	48	19	-4	46
16	Arend	Hermann	876	0,62	45	12	4	49
17	Gebhard	Christiane	528	0,37	42	21	-4	52
18	Heuß	Herbert	677	0,48	40	18	0	54
19	Arend	Brigitte	844	0,60	42	14	5	52
20	Thow	Ulrike	716	0,51	47	17	3	47
21	Paruschke	Karin	530	0,37	50	20	1	44
22	Striffler	Michael	513	0,36	42	22	0	52
			25720	18,19	42,1			

Wahlergebnisse der GR Eppelheim 1999

Wahlber. 10002	Wähler 5687	Wahlbet. 56,86%			
Gültige St. 114.821	CDU 52.612	SPD 35.113	GRÜNE 13.577	FDP 4.696	EBV 8.823
	45,82	30,58	11,82	4,09	7,68
Sitze	11	7	2	1	1

Listenplatz	Name	Vorname	Stimmen	Prozent	Alter	StPI	Änd.	GJ
1	Czechanowski	Regina	2.100	1,83	48	1	0	51
2	Jung	Hans-Josef	538	0,47	49	9	-7	50
3	Moreira	Isabel	859	0,75	36	4	-1	63
4	Unglaube	Sebastian	1.064	0,93	25	3	1	74
5	Balling-Gündling	Christa	1707	1,49	48	2	3	51
6	Gramm	Martin	656	0,57	46	7	-1	53
7	Haselmann	Sigrid	795	0,69	44	5	2	55
8	Huber	Michael	386	0,34	40	14	-6	59
9	Wolters	Kiriaki	386	0,34	52	15	-6	47
10	Fleischer	Bernd	717	0,62	44	6	4	55
11	Garrebeek	Irena	569	0,50	49	8	3	50
12	Grendus	Sebastian	293	0,26	21	19	-7	78
13	Cetinkaya	Sevim	489	0,43	29	10	3	70
14	Ritter	Jens	303	0,26	27	17	-3	72
15	Stotz	Ingrid	426	0,37	47	12	3	52
16	Heuß	Herbert	286	0,25	45	20	-4	54
17	Arend	Brigitte	411	0,36	47	13	4	52
18	Piperkas	Konstantin	294	0,26	49	18	0	50
19	Kleinicke	Christa	309	0,27	53	16	3	46
20	Striffler	Michael	234	0,20	47	22	-2	52
21	Müller-Gebhard	Christian	286	0,25	47	21	0	52
22	Budig	Bernhard	469	0,41	44	11	11	55
			13.577	11,82	42,6			

Wahlergebnisse der GR Eppelheim 2004

Wahlber. 10667 Wähler 5992 Wahlbet. 56,17%

Gültige St.	CDU	SPD	GRÜNE	FDP	EBV
120.039	48.967	33.344	22.431	7.899	7.398
	40,79	27,78	18,69	6,58	6,16
Sitze	10	6	4	1	1

Listenplatz	Name	Vorname	Stimmen	Prozent	Alter	StPI	Änd.	GJ
1	Balling-Gündling	Christa	3.056	2,55	53	1	0	51
2	Gramm	Martin	1.850	1,54	51	3	-1	53
3	Moreira	Isabel	1.740	1,45	41	4	-1	63
4	Unglaube	Sebastian	1.889	1,57	30	2	2	74
5	Vörg	Sedigheh	1.283	1,07	54	6	-1	50
6	Nickisch-Kastner	Hartmut	1.157	0,96	56	7	-1	48
7	Haselmann	Sigrid	1.361	1,13	49	5	2	55
8	Reiß	Tobias	1.110	0,92	32	8	0	72
9	Garrebeek	Irena	813	0,68	54	11	-2	50
10	Jung	Hans-Josef	571	0,48	54	17	-7	50
11	Karl	Monika	874	0,73	46	10	1	58
12	Grießmann	Benjamin	482	0,40	32	19	-7	72
13	Budig	Leila	1.026	0,85	20	9	4	84
14	Ripperger	Michael	789	0,66	43	12	2	61
15	Haas	Stephanie	616	0,51	47	16	-1	57
16	Fleischer	Bernd	643	0,54	49	15	1	55
17	Stotz	Ingrid	677	0,56	52	14	3	52
18	Müller-Gebhard	Christian	452	0,38	52	20	-2	52
19	Arend	Brigitte	710	0,59	52	13	6	52
20	Hertel	Helmut	501	0,42	47	18	2	57
21	Wolters	Kiriaki	400	0,33	57	22	-1	47
22	Kleinicke	Christa	431	0,36	58	21	1	46
			22.431	18,69	46,8			

Wahlergebnisse der GR Eppelheim 2009

Wahlber. 10919	Wähler 5664	Wahlbet. 51,87%			
Gültige St. 114.211	CDU 37.636	SPD 30.138	GRÜNE 27.410	FDP 9.285	EBV 9.742
	32,95	26,39	24,00	8,13	8,53
Sitze	8	6	5	1	2

Listenplatz	Name	Vorname	Stimmen	Prozent	Alter	StPI	Änd.	GJ
1	Balling-Gündling	Christa	3.334	2,92	58	1	0	51
2	Gramm	Martin	2.383	2,09	56	2	0	53
3	Moreira	Isabel	1.970	1,72	46	4	-1	63
4	Unglaube	Sebastian	2.146	1,88	35	3	1	74
5	Geisser	Ulrike	1.312	1,15	50	7	-2	59
6	Budig	Björn	1.235	1,08	18	8	-2	91
7	Xanthopoulos	Ersi	1.640	1,44	66	5	2	43
8	Scheuermann	Herbert	1.099	0,96	49	9	-1	60
9	Gebhard	Leonie	1.412	1,24	20	6	3	89
10	Nickisch-Kastner	Hartmut	984	0,86	61	12	-2	48
11	Vörg-Ehsani	Sedigheh	825	0,72	59	17	-6	50
12	Bitenc	Stefan	538	0,47	41	21	-9	68
13	Grau-Bojunga	Claudia	1.063	0,93	43	10	3	66
14	Robker	Dominik	915	0,80	18	15	-1	91
15	Geiger	Gudrun	861	0,75	61	16	-1	48
16	Schmittel	Wolfram Dr.	766	0,67	67	19	-3	42
17	Garrebeek	Irena	487	0,43	59	22	-5	50
18	Böhmman	Marc	936	0,82	43	14	4	66
19	Arend	Brigitte	811	0,71	57	18	1	52
20	Stark	Michael	1.001	0,88	40	11	9	69
21	Stotz	Ingrid	709	0,62	57	20	1	52
22	Feder	Inge	983	0,86	55	13	9	54
			27.410	24,00	48,1			

Wahlergebnisse der GR Eppelheim 2014

Wahlber. 11581	Wähler 5670	Wahlbet. 48,96%			
Gültige St. 110.495	CDU 34.046	SPD 28.715	GRÜNE 28.263	FDP 4.984	EBV 14.487
	30,81	25,99	25,58	4,51	13,11
Sitze	7	6	5	1	3

Listenplatz	Name	Vorname	Stimmen	Prozent	Alter	StPI	Änd.	GJ
1	Balling-Gündling	Christa	3.319	3,00	63	1	0	51
2	Gramm	Martin	2.486	2,25	53	2	0	53
3	Moreira	Isabel	1.934	1,75	51	4	-1	63
4	Unglaube	Sebastian	2.334	2,11	40	3	1	74
5	Aeffner	Stephanie	1.194	1,08	38	8	-3	76
6	Nickisch-Kastner	Hartmut	1.184	1,07	66	9	-3	48
7	Xanthopoulos	Ersi	1.694	1,53	71	5	2	43
8	Schwegler	Friedhelm	898	0,81	60	14	-6	54
9	Henning	Barbara Dr.	789	0,71	51	18	-9	63
10	Böhm	Marc	1.631	1,48	48	6	4	66
11	Ripperger	Vanessa	1.132	1,02	26	10	1	88
12	Böhm	Nico	855	0,77	20	16	-4	94
13	Grau-Bojunga	Claudia	1.350	1,22	48	7	6	66
14	Schmittel	Wolfram Dr.	782	0,71	72	19	-5	42
15	Geisser	Ulrike	1.119	1,01	55	11	4	59
16	Bitenc	Stefan	699	0,63	46	21	-5	68
17	Argo	Silke Dr.	853	0,77	46	17	0	68
18	Girmond	Christoph Dr.	701	0,63	60	20	-2	54
19	Feder	Inge	901	0,82	60	13	6	54
20	Stark	Michael	921	0,83	45	12	8	69
21	Arend	Brigitte	862	0,78	62	15	6	52
22	Müller-Gebhard	Christan	625	0,57	62	22	0	52
			28.263	25,58	52			

Kandidaten

Wahljahr Name	Vorname	1984		1989		1994		1999		2004		2009		2014	
		Wst	Pla	Wst	Pla	Wst	Pla	Wst	Pla	Wst	Pla	Wst	Pla	Wst	Pla
Aeffner	Stephanie													1194	8
Arend	Hermann	351	20	730	15	876	16								
Arend	Brigitte					844	19	411	17	710	19	811	19	862	15
Argo	Silke Dr.													853	17
Aust	Werner	773	11												
Balling-Gündling	Christa			1437	1	2470	1	1707	5	3056	1	3334	1	3319	1
Baranyi, Dr.	Elisabeth			1206	10	2139	3								
Beau	Michael			494	18										
Bitenc	Stefan											538	12	699	21
Bläsius	Rolf			1937	3										
Bouwhuis	Marcus					908	10								
Bracht	Bärbel			938	4	884	9								
Bracht	Jürgen			527	9										
Bremkes	Volker	963	3	595	6										
Böhm	Nico													855	16
Böhmman	Marc											936	18	1631	6
Budig	Bernhard							469	22						
Budig	Björn											1235	6		
Budig	Leila									1026	13				
Czechanowski	Regina					2041	4	2100	1						
Cetinkaya	Sevim							489	13						
Cofi-Nuno	Elfriede	686	12	791	14	1045	13								
Eismann	Ingo			656	7										
Eismann	Ursula			469	16										
Feder	Inge											983	22	901	13
Finkbeiner-Rinn	Joachim	281	21												
Fleischer	Bernd					1396	8	717	10	643	16				
Friedrich	Gerhard	555	9												
Gebhard	Christiane					528	17								
Gebhard	Leonie											1412	9		
Garrebeek	Irena	362	15	486	13	1025	7	569	11	813	9	487	17		
Girmond	Christoph Dr.													701	20
Gramm	Martin							656	6	1850	2	2383	2	2486	2
Grau-Bojunga	Claudia											1063	13	1350	7
Grendus	Sebastian							293	12						
Geiger	Gudrun											861	15		
Geisser	Ulrike											1312	5	1119	11
Grießmann	Benjamin									482	12				
Hantke	Elisabeth			565	20										
Haas	Stephanie									616	15				
Haselmann	Sigrid							795	7	1361	7				
Henning	Barbara Dr.													789	18
Heuß	Herbert	423	19	444	21	677	18	286	16						
Hertel	Helmut									501	20				
Höschele	Peter	914	7												
Huber	Michael					857	12	386	8						
Jung	Hans-Josef							538	2	571	10				
Karl	Monika									874	11				
Kleinicke	Christa			555	8	601	15	309	19	431	22				
Kothe	Hermann	647	6												
Lechner	Helmuth	1509	1	1555	2	3255	5								
Paruschke	Karin					530	21								
Piperkas	Konstantin							294	18						
Lühr	Gabriele	656	10												
Martin-Heuß	Kirsten	423	16												
Meinzer	Monika	398	17	697	11										
Moreira	Isabel							859	3	1740	3	1970	3	1934	4
Müller-Gebhard	Christian	396	22	414	12			286	21	452	18			625	22
Neuer	Doris	1206	2												
Paruschke	Karin			374	19										
Nickisch-Kastner	Hartmut									1157	6	984	10	1184	9

Kandidaten

Ripperger	Michael									789	14				
Ripperger	Vanessa													1132	10
Rinn	Marion	469	13												
Ritter	Jens									303	14				
Starck	Michael													921	12
Scheuermann	Herbert												1099	8	
Schmittel	Wolfram Dr.	921	4										766	16	782 19
Schwegler	Friedhelm					1524	2								898 14
Stotz	Ingrid	704	8	886	5	830	11	426	15	677	17	709	21		
Reiß	Tobias											1110	8		
Robker	Dominik													915	14
Stark	Michael													1001	20
Striffler	Michael					349	22	513	22	234	20				
Thow	Donald	449	18												
Thow	Ulrike	459	14	518	17	716	20								
Walzenbach-Höschele	Helma	844	5												
Unglaube	Andreas					728	14								
Unglaube	Sebastian					1333	6	1064	4	1889	4	2146	4	2334	3
Vörg	Sedigheh											1283	5	825	11
Wolters	Kiriaki							386	9	400	21				
Xanthopoulos	Ersi													1640	7 1694 5

Gemeinderäte

Wahljahr	Name	Vorname	1984		1989		1994		1999		2004		2009		2014	
			Wst	Pla	Wst	Pla	Wst	Pla	Wst	Pla	Wst	Pla	Wst	Pla	Wst	Pla
	Balling-Gündling	Christa			8,64	3	9,60	2	12,57	2	13,62	1	12,16	1	11,74	1
	Baranyi, Dr.	Elisabeth			7,26	4	8,32	3								
	Bläsius	Rolf			11,65	1										
	Bremkes	Volker	6,69	3	3,58	11										
	Böhmman	Marc											3,41	14	5,77	6
	Czechanowski	Regina			7,94	4	15,47	1								
	Fleischer	Bernd			5,43	6	5,28	6	2,87	15						
	Gebhard	Leonie											5,15	6		
	Gramm	Martin						4,83	7	8,25	3	8,69	2	8,80	2	
	Lechner	Helmuth	10,49	1	9,35	2	12,66	1								
	Moreira	Isabel						6,33	4	7,76	4	7,19	4	6,84	4	
	Neuer	Doris	8,38	2												
	Schwegler	Friedhelm					5,93	5							3,18	14
	Unglaube	Sebastian					5,18	7	7,84	3	8,42	2	7,83	3	8,26	3
	Xanthopoulos	Ersi											5,98	5	5,99	5

WE-Parteien

Wahlergebnis nach Parteien

Wahljahr	Wahlber.	Wähler	Wahlbet.	GültigeSti	CDU	SPD	GRÜNE	FDP	EBV	W.Fießer
1984	9243	6028	65,22%	122.521	48.150	48.962	14.389	7.932	1.682	1.406
1989	9655	6045	62,61%	121.845	41.693	49.848	16.623	8.220	5.357	0
1994	9727	6977	71,73%	141.368	53.430	44.946	25.720	5.690	11.582	0
1999	10002	5687	56,86%	114.821	52.612	35.113	13.577	4.696	8.823	0
2004	10667	5992	56,17%	120.039	48.967	33.344	22.431	7.899	7.398	0
2009	10919	5664	51,87%	114.211	37.636	30.138	27.410	9.285	9.742	0
2014	11581	5670	48,96%	110.495	34.046	28.715	28.263	4.984	14.487	0

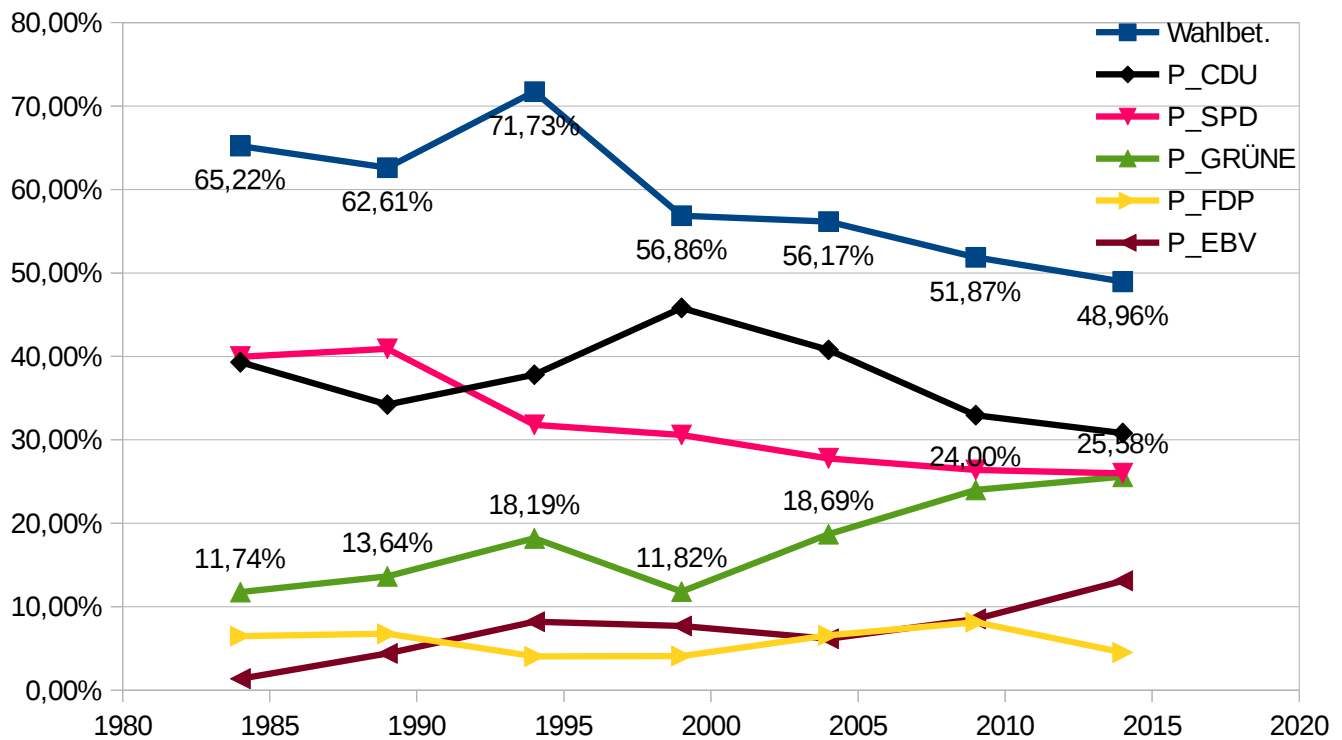

Sitzverteilung

WE-Parteien

S_CDU	S_SPD	S_GRÜNE	S_FDP	S_EBV	P_CDU	P_SPD	P_GRÜNE	P_FDP	P_EBV	P_Fießer
9	10	2	1	0	39,30%	39,96%	11,74%	6,47%	1,37%	1,15%
8	9	3	1	1	34,22%	40,91%	13,64%	6,75%	4,40%	0,00%
9	7	4	0	2	37,79%	31,79%	18,19%	4,02%	8,19%	0,00%
11	7	2	1	1	45,82%	30,58%	11,82%	4,09%	7,68%	0,00%
10	6	4	1	1	40,79%	27,78%	18,69%	6,58%	6,16%	0,00%
8	6	5	1	2	32,95%	26,39%	24,00%	8,13%	8,53%	0,00%
7	6	5	1	3	30,81%	25,99%	25,58%	4,51%	13,11%	0,00%

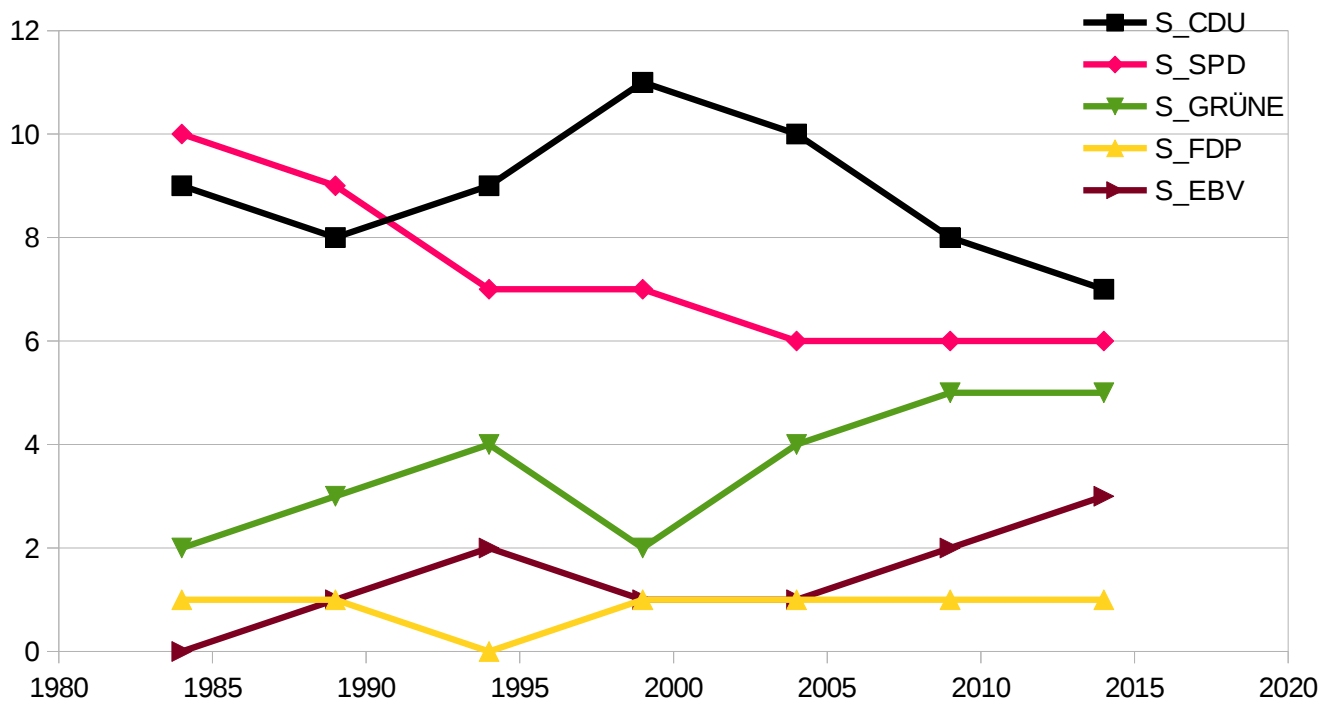

Durchschnittsalter

Durschnittsalter der grünen Liste

1984	1989	1994	1999	2004	2009	2014
33,5	38,3	42,1	42,6	46,8	48,1	52,0

